

756420

8924510

8924580

MAPA DE LOCALIZAÇÃO

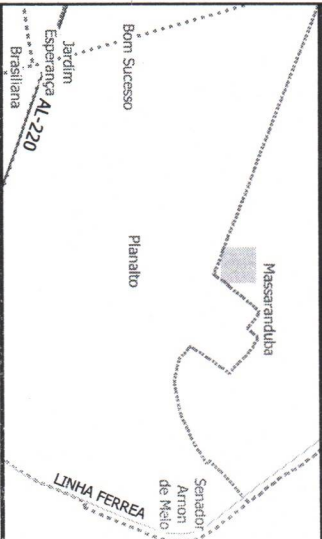

Legenda

LIMITES

BAIROS

ARAPIRACA

LOGRADOUROS

LOTES egata

LOTES

LOTES DA PREFEITURA

CADASTRO

DESENHO

Lotess

cotas

DESCRIÇÃO:

LOTES PÚBLICOS LOCALIZADOS NO LOTEAMENTO JARDIM

PLANALTO, RUA RENATO MARQUES DE BRITO.

MASSARANDUBA.

ÁREA INSTITUCIONAL 0209

ÁREA INSTITUCIONAL 0140

Cidade: Arapiraca/AL

Prancha: 01/01

Data: 2023-04-25

ELABORAÇÃO: JOÃO GABRIEL LÚCIO

REVISÃO: ROSA LIRA (SECRETARIA DE DESENVOLVIMENTO

URBANO E MEIO AMBIENTE), ROGÉRIO FIRMINO

(SUPERINTENDENTE DE CADASTRO MULTIFINALITÁRIO),

DADOS: CADASTRO MULTIFINALITÁRIO -

GEOPROCESSAMENTO (2022). COORDENADAS UTM SIRGAS

2000 - FUSO 24S

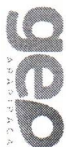

SECRETARIA DE  
DESENVOLVIMENTO  
URBANO E MEIO  
AMBIENTE



ARAPIRACA  
MUNICÍPIO



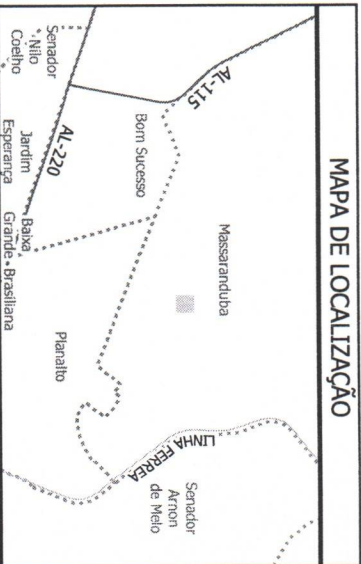
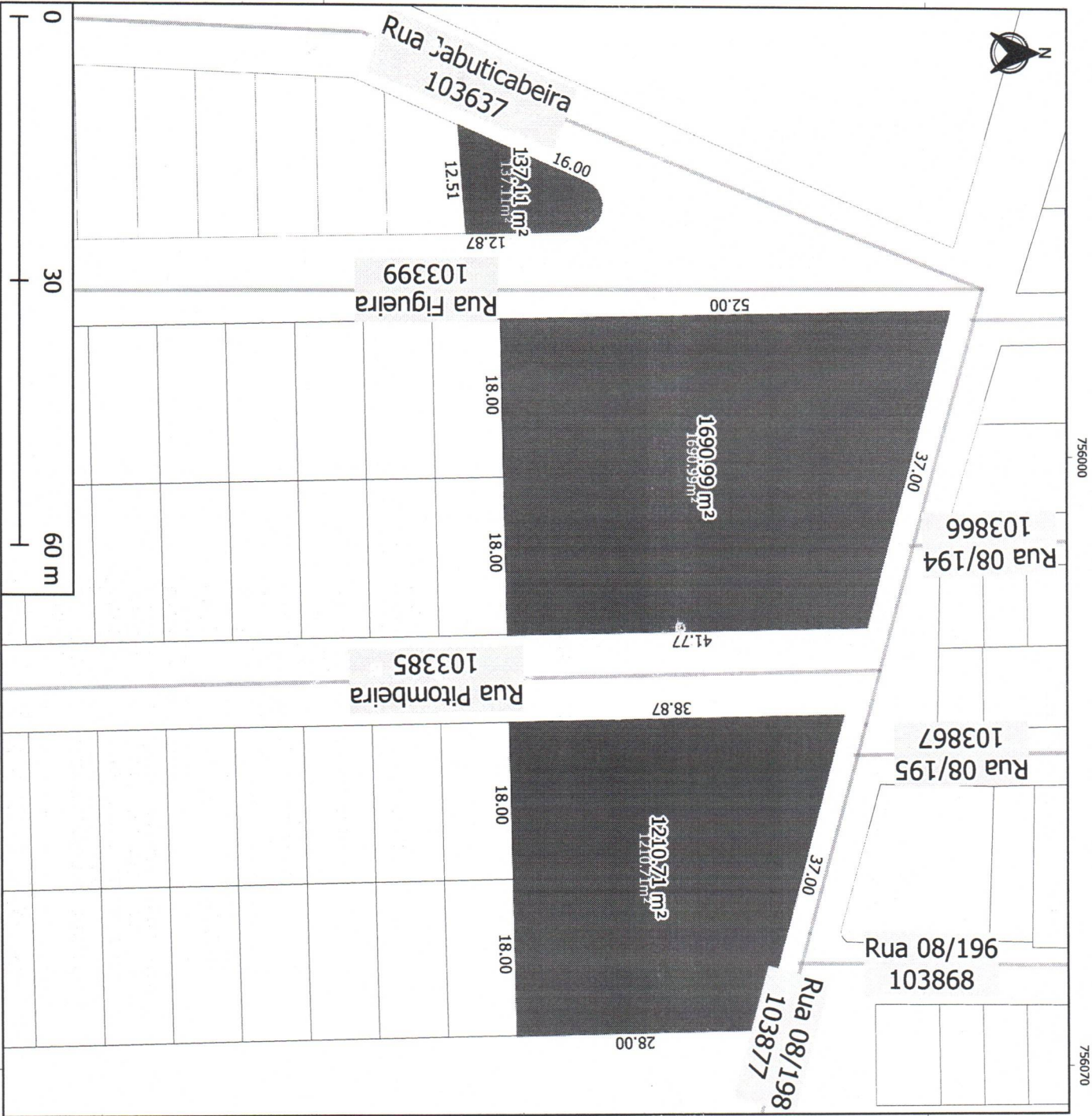

LEGENDA		
LIMITES		
BAIROS		
ARAPIRACA		
LOGRADOUROS		
LOTES e egrat		
LOTES		
LOTES DA PREFEITURA		
CADASTRO		
DESENHO		
Lotes		
cotas		
DESCRÇÃO:		
LOTES PÚBLICOS LOCALIZADOS NO LOTEAMENTO		
JEQUITIBÁ, MASSARANDUBA.		
Área Pública 1 - Mat. Cartorial 98502		
- Rua Pitombeira		
Área Pública 2 - Mat. Cartorial 98503		
- Rua Aracá. *ÁREA PÚBLICA INVADIDA*		
Área Pública 3 - Mat. Cartorial 98508		
- Rua Figueira		
Cidade:		
Arapiraca/AL		
Prancha:		
01/01		
Data:		
2023-04-25		
ELABORAÇÃO: JOÃO GABRIEL LÚCIO		
REVISÃO: ROSA LIRA (SECRETARIA DE DESENVOLVIMENTO		
URBANO E MEIO AMBIENTE), ROGERIO FIRMINO		
(SUPERINTENDENTE DE CADASTRO MULTIFINALITÁRIO).		
DADOS: CADASTRO MULTIFINALITÁRIO -		
GEOPROCESSAMENTO (2022). COORDENADAS UTM SIRGAS		
2000 - FUSO 24S		





8919330

### MAPA DE LOCALIZAÇÃO

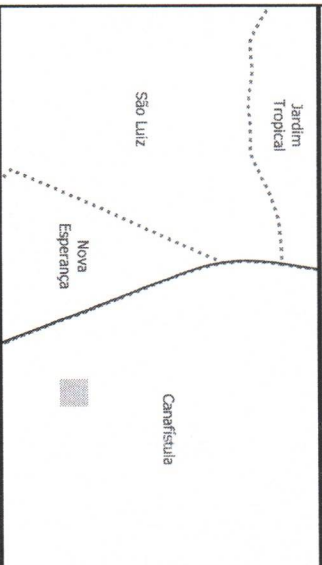

#### Legenda

##### LIMITES

##### BAIRROS

##### ARAPIRACA

##### LOGRADOUROS

##### LOTES eegata

##### LOTES

##### LOTES DA PREFEITURA

##### CADASTRO

##### DESENHO

##### Lotess

##### cotas

##### DESCRIÇÃO:

LOTE PÚBLICO LOCALIZADO NO LOTEAMENTO CIDADE SORRISO, RUA SEBASTIANA IZIDIO DE OLIVEIRA E RUA PROFESSORA MARIA BISPO DOS SANTOS. ÁREA PÚBLICA 1 - QD. C.

##### Cidade:

Arapiraca/AL

##### Prancha:

01/01

##### Data:

2023-04-25

ELABORAÇÃO: JOÃO GABRIEL LÚCIO  
REVISÃO: ROSA LIRA (SECRETARIA DE DESENVOLVIMENTO URBANO E MEIO AMBIENTE), ROGÉRIO FIRMINO (SUPERINTENDENTE DE CADASTRO MULTIFINALITÁRIO), DADOS: CADASTRO MULTIFINALITÁRIO - GEOPROCESSAMENTO (2022), COORDENADAS UTM SIRGAS 2000 - FUSO 24S

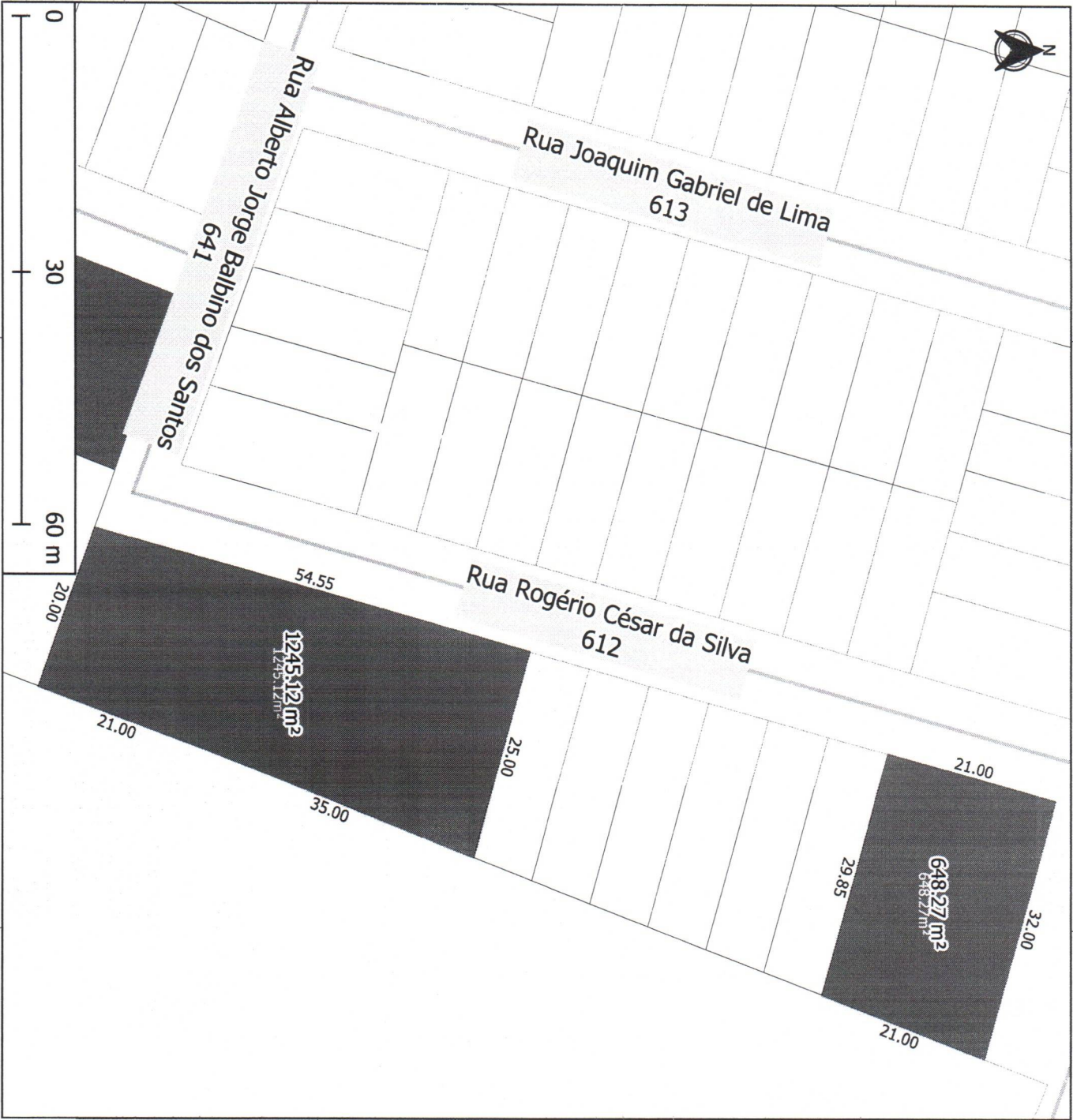

759220

759290

8919540

8919610

MAPA DE LOCALIZAÇÃO

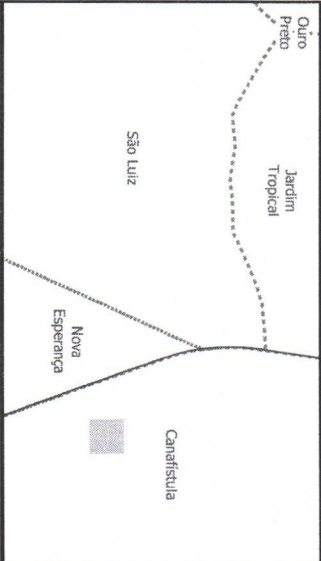

Legenda

- LIMITES
- BAIRROS
- ARAPIRACA
- LOGRADOUROS
- LOTES eagata
- LOTES
- LOTES DA PREFEITURA
- CADASTRO
- DESENHO
- Lotess
- cotas

DESCRIÇÃO:  
LOTES PÚBLICOS LOCALIZADOS NA RUA ROGÉRIO CÉSAR DA SILVA, CANAFÍSTULA.

LOT. BANDEIRANTE, QD - D.  
ÁREA PÚBLICA 1  
ÁREA PÚBLICA 2 - CONTÉM INVASÃO.

Cidade:	Prancha:	Data:
Arapiraca/AL	01/01	2023-04-25

ELABORAÇÃO: JOÃO GABRIEL LÚCIO  
REVISÃO: ROSA LIRA (SECRETARIA DE DESENVOLVIMENTO URBANO E MEIO AMBIENTE), ROGÉRIO FIRMINO (SUPERINTENDENTE DE CADASTRO MULTIFINALITÁRIO).  
DADOS: CADASTRO MULTIFINALITÁRIO - GEOPROCESSAMENTO (2022). COORDENADAS UTM SIRGAS 2000 - FUSO 24S



DESENVOLVIMENTO URBANO E MEIO AMBIENTE



ARAPIRACA  
MUNICÍPIO DE ARAPIRACA





8919540

MAPA DE LOCALIZAÇÃO

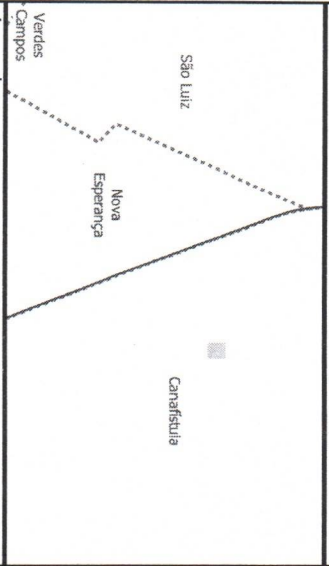

Legenda

LIMITES

BAIRROS

ARAPIRACA

LOGRADOUROS

LOTES eagata

LOTES

LOTES DA PREFEITURA

CADASTRO

DESENHO

Lotess

cotas

DESCRIÇÃO:

LOTES PÚBLICOS LOCALIZADOS NO LOTEAMENTO CIDADE SORRISO, NA RUA PROFESSORA MARIA BISPO DOS SANTOS E RUA MARIA PASTORA BISPO, CANAFISTULA.

ÁREA PÚBLICA 2, QD - Y. MAT. CARTORIAL - 100523  
ÁREA PÚBLICA 3, QD - X.

Cidade: Arapiraca/AL

Prancha: 01/01

Data: 2023-04-25

ELABORAÇÃO: JOÃO GABRIEL LÚCIO

REVISÃO: ROSA LIRA (SECRETARIA DE DESENVOLVIMENTO URBANO E MEIO AMBIENTE), ROGÉRIO FIRMINO (SUPERINTENDENTE DE CADASTRO MULTIFINALITÁRIO).

DADOS: CADASTRO MULTIFINALITÁRIO - GEOPROCESSAMENTO (2022). COORDENADAS UTM SIRGAS

2000 - FUSO 245





8918350 8918420 8918490 8918560 754110 754180 754250 754320

### MAPA DE LOCALIZAÇÃO

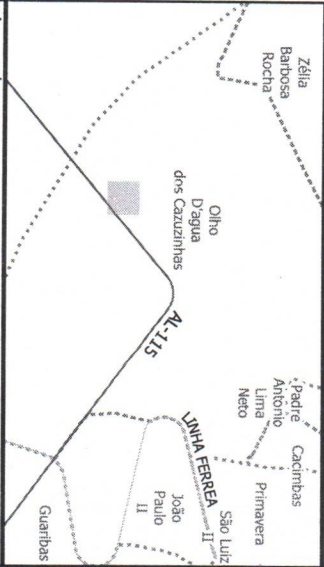

#### Legenda

- LIMITES
- BAIRROS
- ARAPIRACÁ
- LOGRADOUROS
- LOTES eagata
- LOTES
- LOTES DA PREFEITURA
- CADASTRO
- DESENHO
- Lotess
- cotas

**DESCRIÇÃO:**  
LOTE PÚBLICO LOCALIZADO NA RAFAELITO ALVES PEREIRA,  
OLHO D'ÁGUA DOS CAZUZIMBAS.

ÁREA VERDE 4  
LOT: VALE DA PERUCABA, QD - K.  
\*ÁREA PÚBLICA INVADIDA\*

Cidade:	Prancha:	Data:
Arapiraca/AL	01/01	2023-04-25

ELABORAÇÃO: JOÃO GABRIEL LÚCIO  
REVISÃO: ROSA LIRA (SECRETARIA DE DESENVOLVIMENTO URBANO E MEIO AMBIENTE), ROGÉRIO FIRMINO (SUPERINTENDENTE DE CADASTRO MULTIFINALITÁRIO), DADOS: CADASTRO MULTIFINALITÁRIO - GEOPROCESSAMENTO (2022), COORDENADAS UTM SIRGAS 2000 - FUSO 24S



DESENVOLVIMENTO URBANO E MEIO AMBIENTE



ARAPIRACA

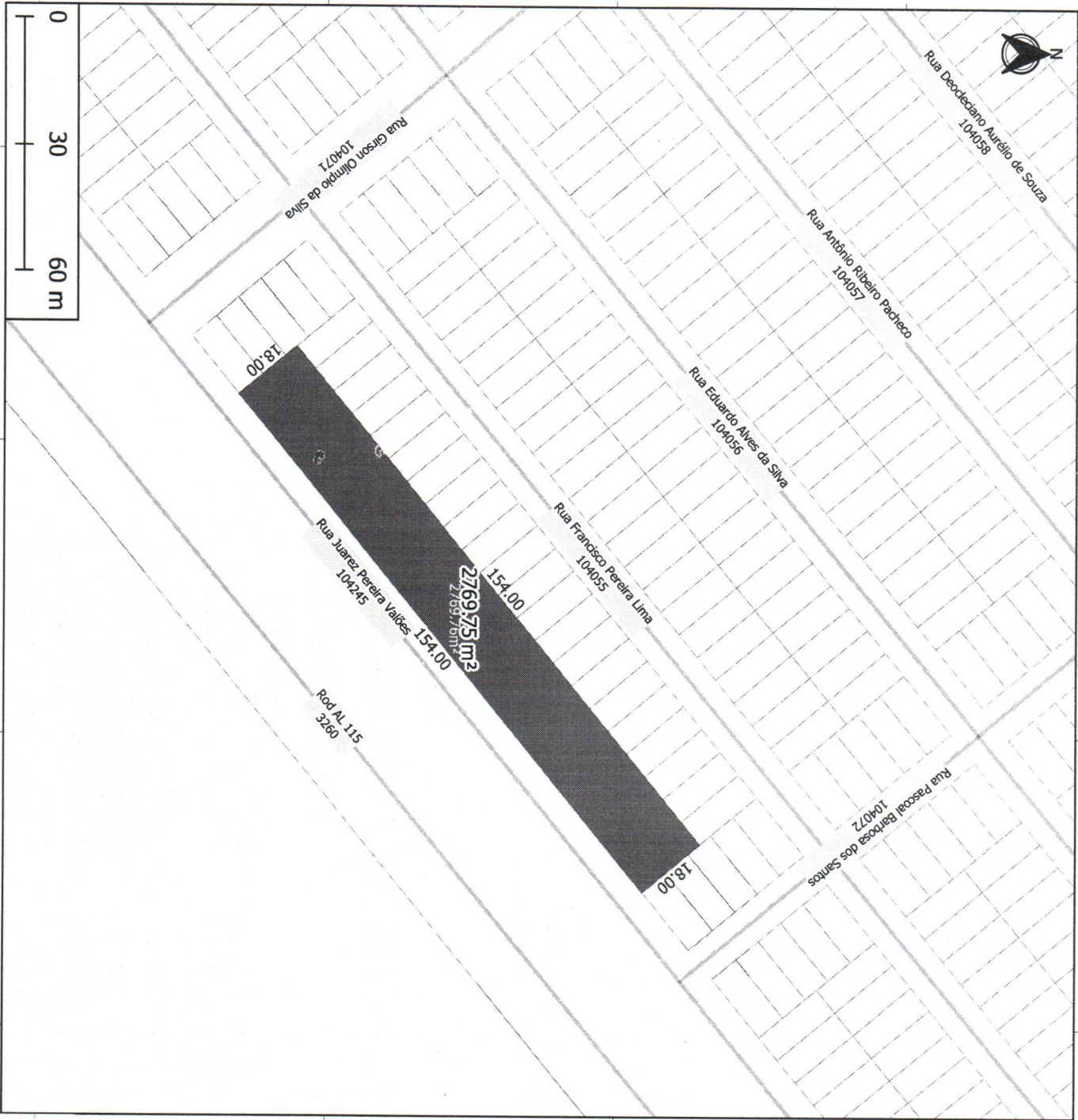

754390 754460 754530 754600 8918490 8918560 8918630 8918700

MAPA DE LOCALIZAÇÃO

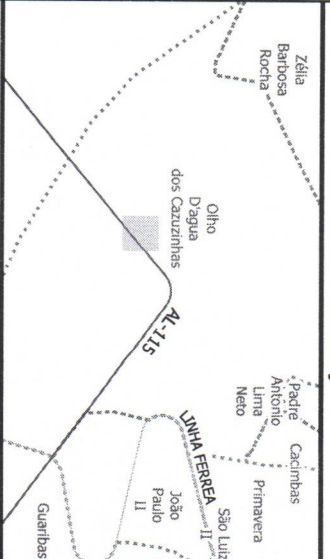

**Legenda**

**LIMITES**

**BAIRROS**

**ARAPIRACA**

**LOGRADOUROS**

**LOTES eagata**

**LOTES**

**LOTES DA PREFEITURA**

**CADASTRO**

**DESENHO**

**Lotess**

**cotas**

**DESCRIÇÃO:**

LOTE PÚBLICO LOCALIZADO NA RUA JUAREZ PEREIRA VALÕES, OLHO D'ÁGUA DOS CAZUZINHAS.

**ÁREA INSTITUCIONAL**

LOT. VALE DA PERUCABA, QD - M.

**\*ÁREA INVADIDA\*.**

<b>Cidade:</b>	<b>Prancha:</b>	<b>Data:</b>
Arapiraca/AL	01/01	2023-04-25

**ELABORAÇÃO:** JOÃO GABRIEL LÚCIO

**REVISÃO:** ROSA LIRA (SECRETARIA DE DESENVOLVIMENTO URBANO E MEIO AMBIENTE), ROGÉRIO FIRMINO (SUPERINTENDENTE DE CADASTRO MULTIFINALITÁRIO), DADOS: CADASTRO MULTIFINALITÁRIO - GEOPROCESSAMENTO (2022). COORDENADAS UTM SIRGAS 2000 - FUSO 24S



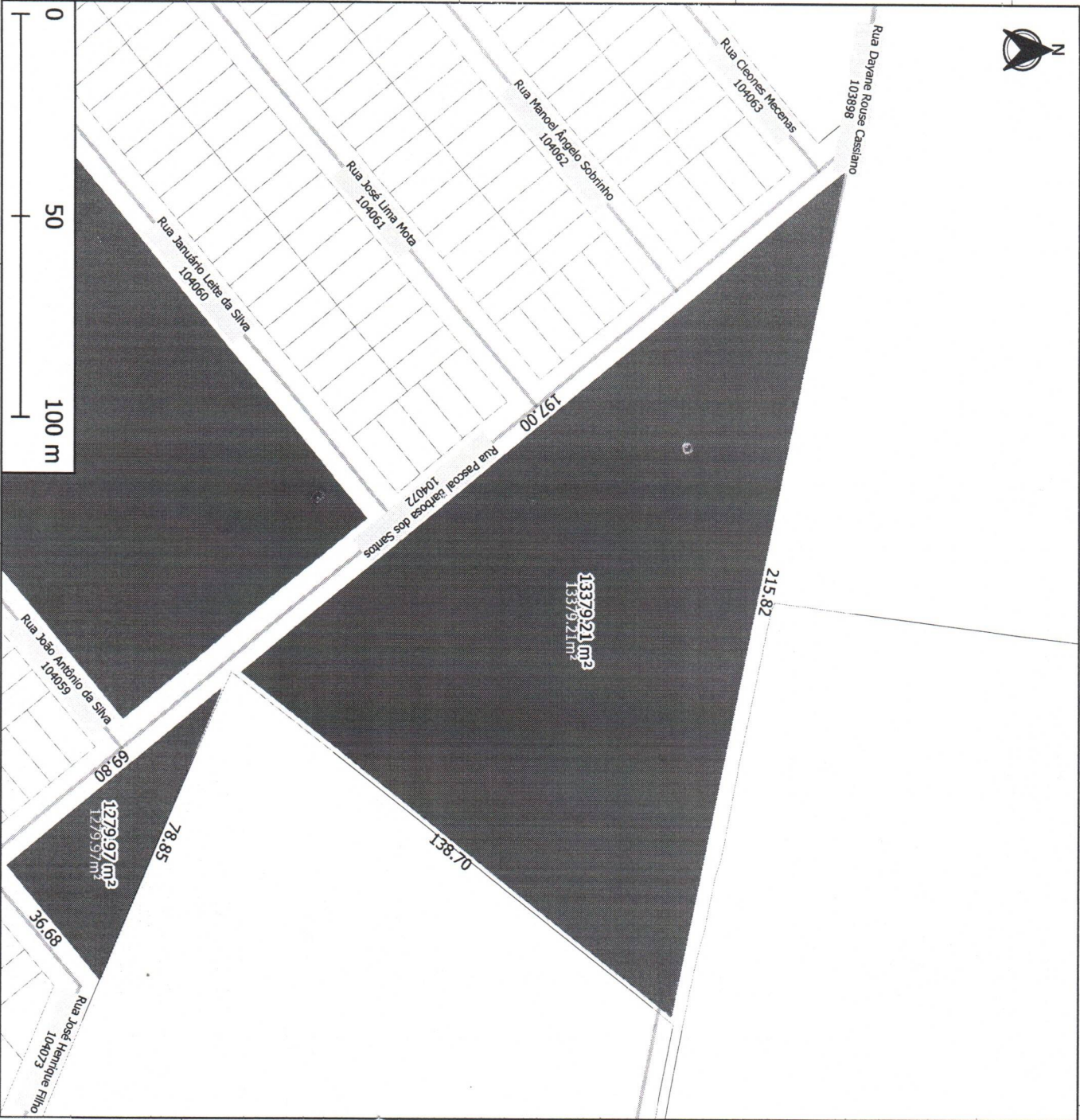

754320

754390

754460

754530

MAPA DE LOCALIZAÇÃO

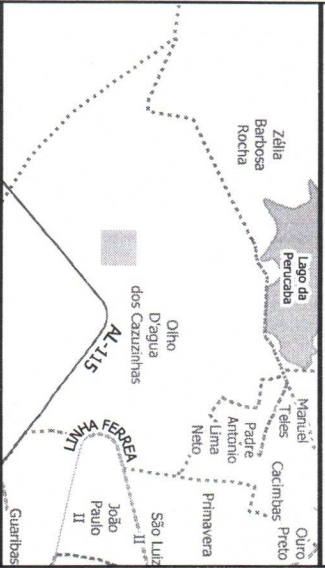

Legenda

LIMITES

BAIROS

ARAPIRACA

LOGRADOUROS

LOTES eagata

LOTES

LOTES DA PREFEITURA

CADASTRO

DESENHO

Lotess

coltas

DESCRÇÃO:

LOTES PUBLICOS LOCALIZADOS NA RUA PASCOAL BARBOSA DOS SANTOS, OLHO D'ÁGUA DOS CAZUZINHAS.

ÁREA VERDE 6.

ÁREA VERDE 7.

LOT. VALE DA PERUCABA.

Cidade:	Prancha:	Data:
Arapiraca/AL	01/01	2023-04-25

ELABORAÇÃO: JOÃO GABRIEL LÚCIO  
REVISÃO: ROSA LIRA (SECRETÁRIA DE DESENVOLVIMENTO URBANO E MEIO AMBIENTE), ROGÉRIO FIRMINO (SUPERINTENDENTE DE CADASTRO MULTIFINALITÁRIO), DADOS: CADASTRO MULTIFINALITÁRIO - GEOPROCESSAMENTO (2022). COORDENADAS UTM SIRGAS 2000 - FUSO 24S



DESENVOLVIMENTO URBANO E MEIO AMBIENTE



ARAPIRACA



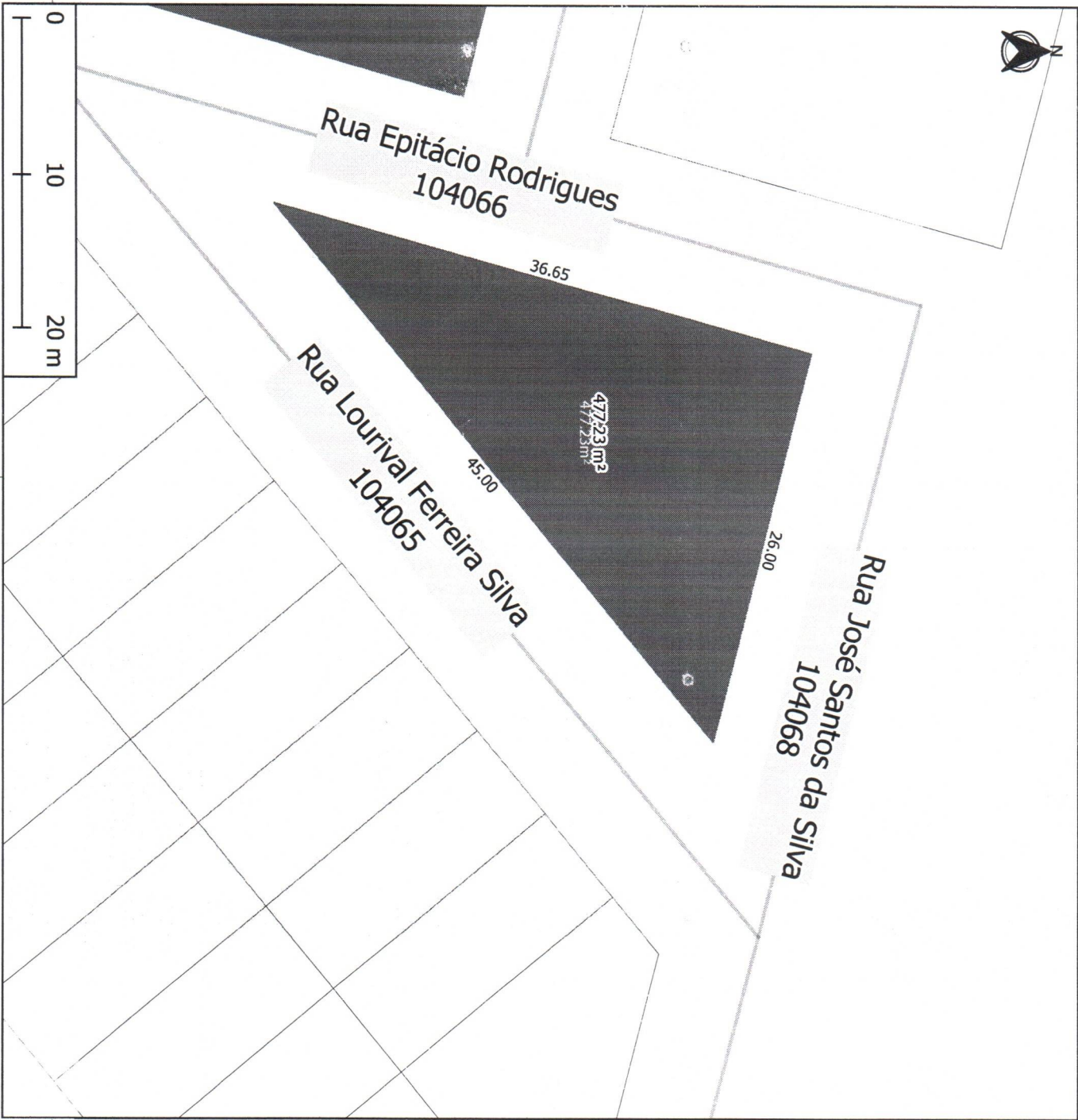

8918770

MAPA DE LOCALIZAÇÃO

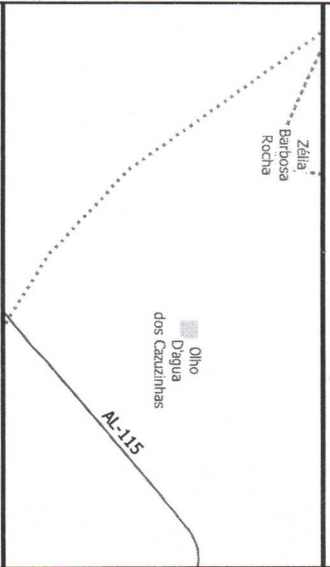

Legenda

LIMITES

BAIROS

ARAPIRACA

LOGRADOUROS

LOTES eagata

LOTES

LOTES DA PREFEITURA

CADASTRO

DESENHO

Lotess

colass

DESCRITÃO:

LOTE PÚBLICO LOCALIZADO NA RUA LOURIVAL FERREIRA DA SILVA, OLHO D'ÁGUA DOS CAZUINHAS.

ÁREA VERDE 2.

LOT. VALE DA PERUCABA.

Cidade:

Arapiraca/AL

Prancha:

01/01

Data:

2023-04-25

ELABORAÇÃO: JOÃO GABRIEL LÚCIO  
REVISÃO: ROSA LIRA (SECRETARIA DE DESENVOLVIMENTO URBANO E MEIO AMBIENTE), ROGÉRIO FIRMINO (SUPERINTENDENTE DE CADASTRO MULTIFINALITÁRIO).  
DADOS: CADASTRO MULTIFINALITÁRIO - GEOPROCESSAMENTO (2022). COORDENADAS UTM SIRGAS 2000 - FUSO 24S



DESENVOLVIMENTO URBANO E MEIO AMBIENTE



ARAPIRACA



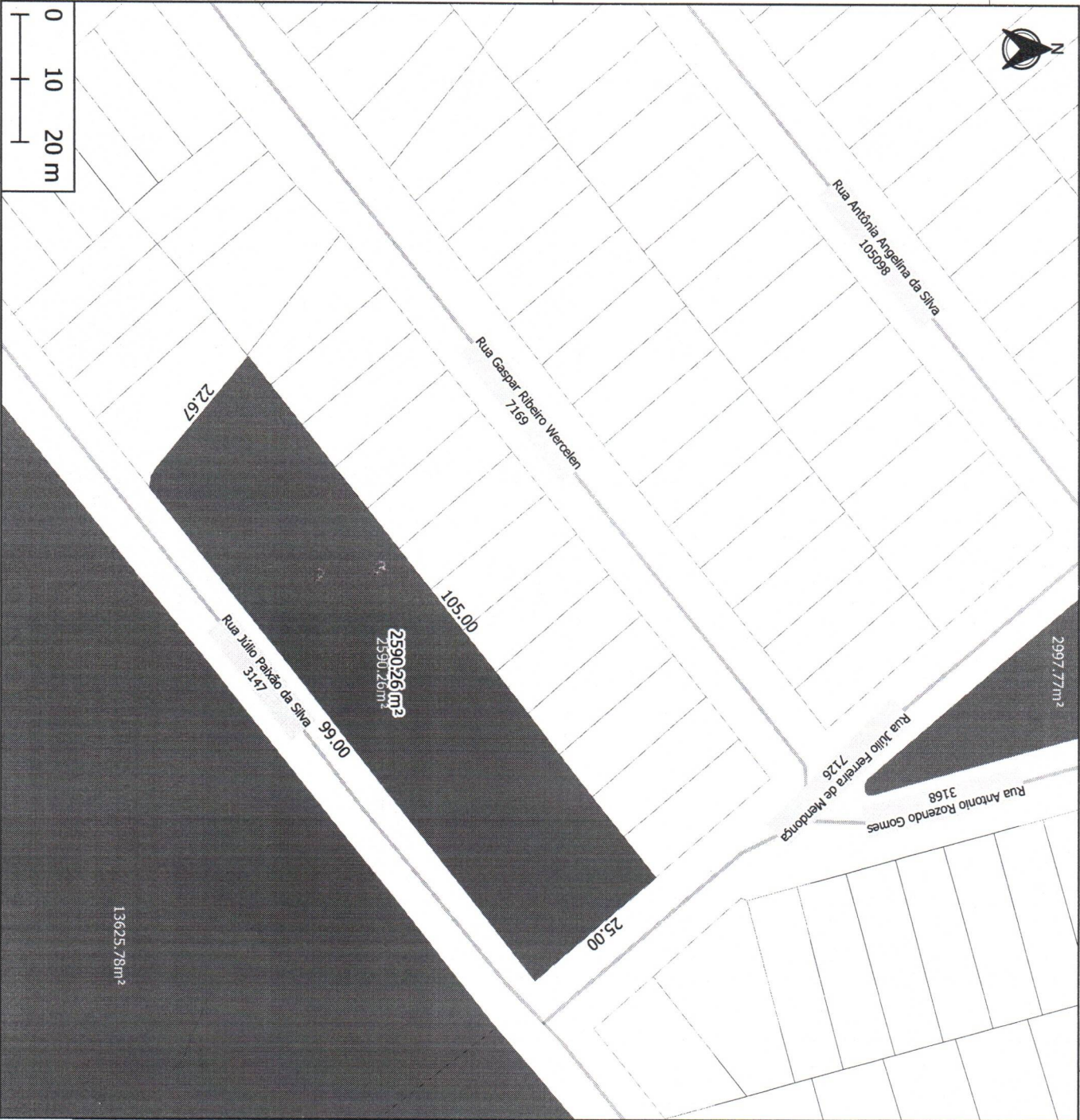

755440

755510

755580

8922830

8922900

8922970

MAPA DE LOCALIZAÇÃO

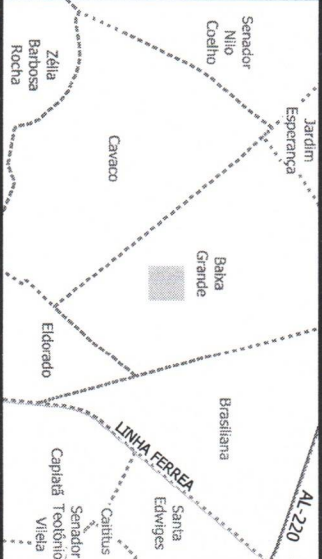

Legenda

LIMITES

BAIROS

ARAPIRACA

LOGRADOUROS

LOTES eegata

LOTES

LOTES DA PREFEITURA

CADASTRO

DESENHO

Lotess

cotass

DESCRIÇÃO:

LOTE PÚBLICO LOCALIZADO NA RUA JÚLIO PAIXÃO DA SILVA COM RUA JÚLIO FERREIRA MENDONÇA, BAIXA GRANDE.

ÁREA VERDE:

LOT. CECI CUNHA III, QD - M.

Cidade:	Prancha:	Data:
Arapiraca/AL	01/01	2023-04-25

ELABORAÇÃO: JOÃO GABRIEL LÚCIO  
REVISÃO: ROSA LIRA (SECRETARIA DE DESENVOLVIMENTO URBANO E MEIO AMBIENTE), ROGÉRIO FIRMINO (SUPERINTENDENTE DE CADASTRO MULTIFINALITÁRIO),  
DADOS: CADASTRO MULTIFINALITÁRIO - GEOPROCESSAMENTO (2022). COORDENADAS UTM SIRGAS 2000 - FUSO 24S





758870

758940

### MAPA DE LOCALIZAÇÃO

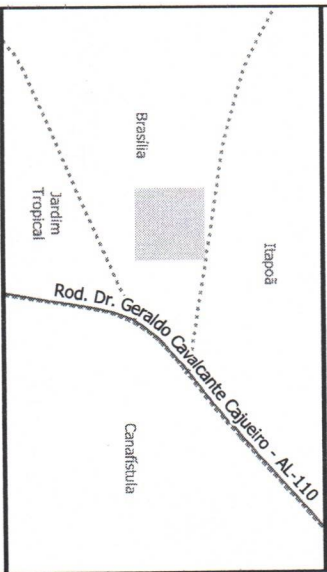

#### Legenda

LIMITES

BAIRROS

ARAPIRACA

LOGRADOUROS

LOTES eagata

LOTES

LOTES DA PREFEITURA

CADASTRO

DESENHO

Lotess

cotas

DESCRÇÃO:

LOTE PÚBLICO LOCALIZADO NA RUA PROCÓPIO JOSÉ DA SILVA, BRASÍLIA.

LOT: SÃO RAFAEL, QD - B.

MAT. CARTORIAL - 79196

\*ÁREA PÚBLICA INVADIDA\*

Cidade:

Arapiraca/AL

Prancha:

01/01

Data:

2023-04-25

ELABORAÇÃO: JOÃO GABRIEL LÚCIO

REVISÃO: ROSA LIRA (SECRETARIA DE DESENVOLVIMENTO URBANO E MEIO AMBIENTE), ROGÉRIO FIRMINO

(SUPERINTENDENTE DE CADASTRO MULTIFINALITÁRIO).

DADOS: CADASTRO MULTIFINALITÁRIO - GEOPROCESSAMENTO (2022). COORDENADAS UTM SIRGAS

2000 - FUSO 24S

gep

DESENVOLVIMENTO URBANO E MEIO AMBIENTE



ARAPIRACA



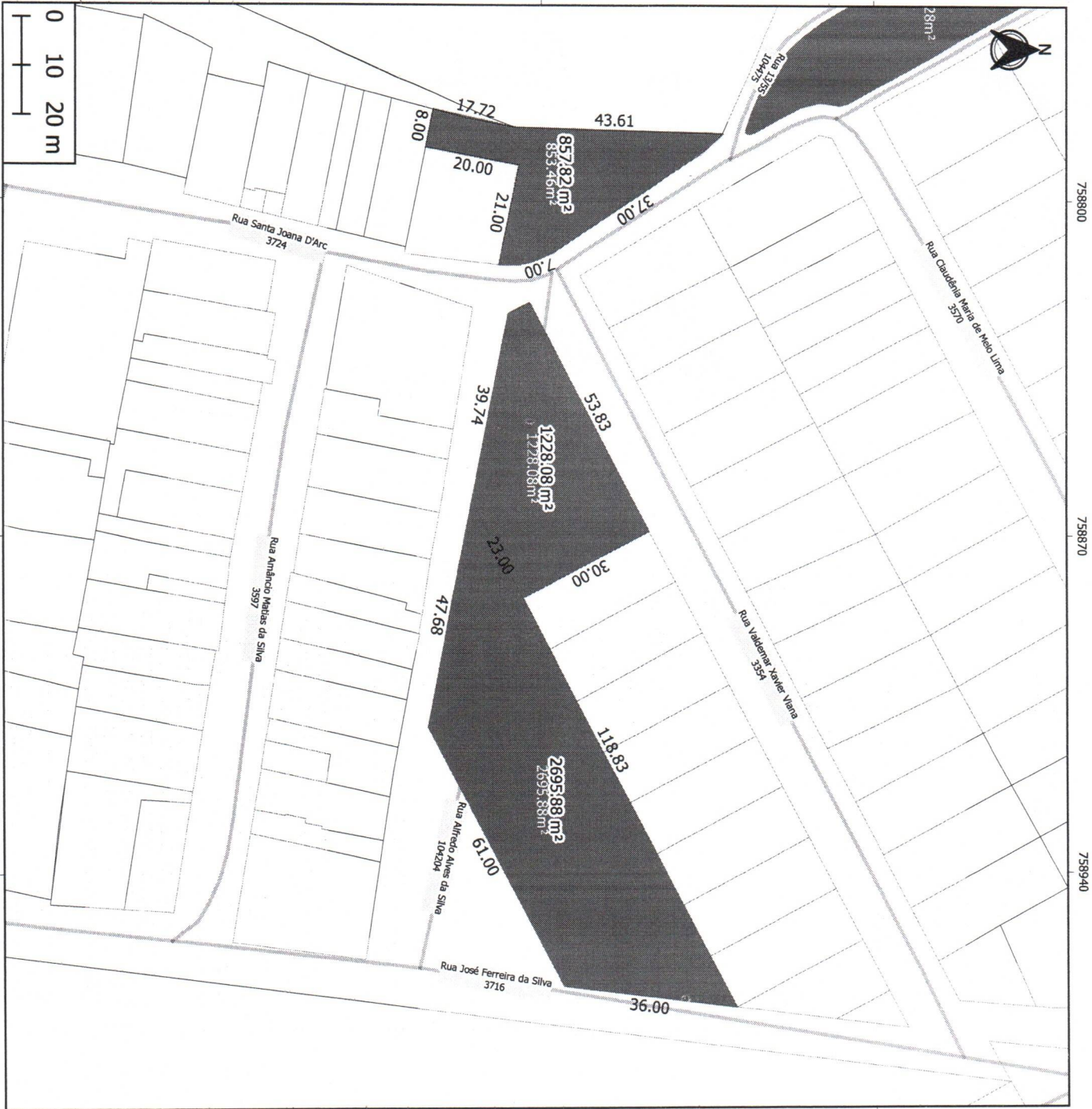

8921290

8921360

8921430

758900

758970

758940

0 10 20 m

28m²

10m75

13m35

37.00

43.61

17.72

8.00

20.00

21.00

7.00

53.83

39.74

23.00

30.00

118.83

2695.88m²

2695.88m²

61.00

36.00

104204

3716

3554

3570

3724

3597

MAPA DE LOCALIZAÇÃO

Novo Horizonte

Itapoá

Brasília

Jardim Tropical

Canafistula

AL-220

Deputado Nazinho

Legenda

LIMITES

BAIRROS

ARAPIRACA

LOGRADOUROS

LOTES eagata

LOTES

LOTES DA PREFEITURA

CADASTRO

DESENHO

Lotess

cotass

DESCRIÇÃO:

LOTES PUBLICOS LOCALIZADOS NA RUA ALFREDO ALVES DA SILVA COM RUA JOANA D'ARC, ITAPOÁ.

LOTEAMENTO MARYANNE.

QD - L. Lote 0417 \*ÁREA INVADIDA\*

QD - L. ÁREA INSTITUCIONAL 07. \*ÁREA INVADIDA\*

QD - L. Lote 0873.

Cidade:

Arapiraca/AL

Prancha:

01/01

Data:

2023-04-25

ELABORAÇÃO: JOÃO GABRIEL LÚCIO

REVISÃO: ROSA LIRA (SECRETÁRIA DE DESENVOLVIMENTO URBANO E MEIO AMBIENTE), ROGÉRIO FIRMINO (SUPERINTENDENTE DE CADASTRO MULTIFINALITÁRIO), DADOS: CADASTRO MULTIFINALITÁRIO - GEOPROCESSAMENTO (2022). COORDENADAS UTM SIRGAS 2000 - FUSO 24S

geop

DESENVOLVIMENTO URBANO E MEIO AMBIENTE

ARAPIRACA